



Centro
Funzionale
d'Abruzzo

Per la FUNZIONE : ASSISTENZA ALLA POPOLAZIONE
TIPOLOGIA : Area di attesa

Scheda : CM4

Comune di Silvi

Denominazione area di Attesa Parcheggio Via della Repubblica Coordinate: 42°33'22.06" N 14°06'48.60" E S.R.:WGS84 Comune: Silvi Provincia: TE Località: Capoluogo Indirizzo: Via della Repubblica CAP.: 64028 Cd. Istat: 067040	Dati di riferimento per la Protezione civile per accedere all'area Nome Andrea Cognome Scordella Qualifica: Sindaco Telefono: 085.93571 Cell: 342.0815491 Fax: 085.9357222 email: ufficio.protocollo@pec.comune.silvi.te.it
--	---

N° Prog area:	Abruzzo	Teramo	Silvi	AT016
	Regione	Provincia	Comune	Area
	013	067	067040	

Caratteristiche dell'Area

Proprietà: Pubblica: **X**; Privata:; Area sottoposta a convenzione: Si:.....; NO: **X**;
 Altitudine (s.l.m.): 5 m; Superficie (mq): 900;
 Tipologia di Area: Piazza o Largo:.....; Area sportiva:.....; Parcheggio: **X**; Parco Pubblico:.....; campeggio:.....; Altro:;
 Tipologia di suolo: Terra:; Prato:; Asfalto: **X**; Ghiaia:; Altro:;
 Numero di persone ospitabili: 400;

Strutture a Servizio

Superficie coperta:..... mq;
 Servizi igienici: SI:.....; NO:**X**; Numero Servizi igienici:.....

Metodo di allertamento alla Popolazione: Campane:.....; Dispositivi Acustici:**X**; Emittenti Radio e Tv:.....; Social network – App:**X**;
 rete telefonica –messaggi preregistrati:.....; Sirene Acustiche:.....; Altro: passaggio diretto presidi territoriali;

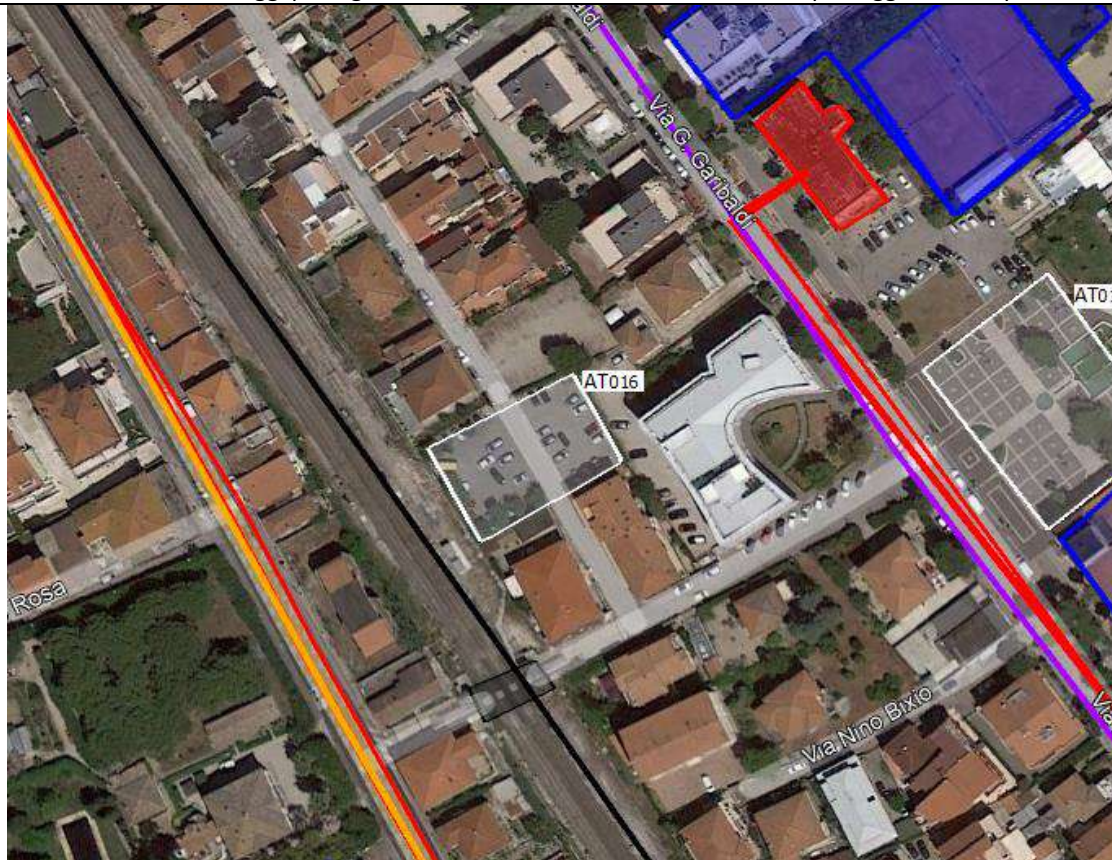

Note: