



Centro
Funzionale
d'Abruzzo

Per la FUNZIONE : ASSISTENZA ALLA POPOLAZIONE
TIPOLOGIA : Area di attesa

Scheda : CM4

Comune di Silvi

Denominazione area di Attesa Prato spartitraffico Via Riviera Coordinate: 42°31'53.72"E 14°08'31.35"E S.R.: WGS84 Comune: Silvi Provincia: TE Località: Silville Indirizzo: Via della Riviera CAP.: 64028 Cd. Istat: 067040	Dati di riferimento per la Protezione civile per accedere all'area Nome Andrea Cognome Scordella Qualifica: Sindaco Telefono: 085.93571 Cell: 342.0815491 Fax: 085.9357222 email: ufficio.protocollo@pec.comune.silvi.te.it
---	---

N° Prog area:	Abruzzo	Teramo	Silvi	AT001
	Regione	Provincia	Comune	Area
	013	067	067040	

Caratteristiche dell'Area

Proprietà: Pubblica: **X**; Privata:.....; Area sottoposta a convenzione: Si:....; NO: **X**;
 Altitudine (s.l.m.): 3 m; Superficie (mq): 1200;
 Tipologia di Area: Piazza o Largo:.....; Area sportiva:.....; Parcheggio:.....; Parco Pubblico:.....; campeggio:.....; Altro: spartitraffico;
 Tipologia di suolo: Terra:; Prato: **X**; Asfalto:....; Ghiaia:.....; Altro:;
 Numero di persone ospitabili: 600;

Strutture a Servizio

Superficie coperta:..... mq;
 Servizi igienici: SI:.....; NO:X; Numero Servizi igienici:.....

Metodo di allertamento alla Popolazione: Campane:.....; Dispositivi Acustici:X; Emittenti Radio e Tv:.....; Social network – App:X;
 rete telefonica –messaggi preregistrati:.....; Sirene Acustiche:.....; Altro: passaggio diretto presidi territoriali;

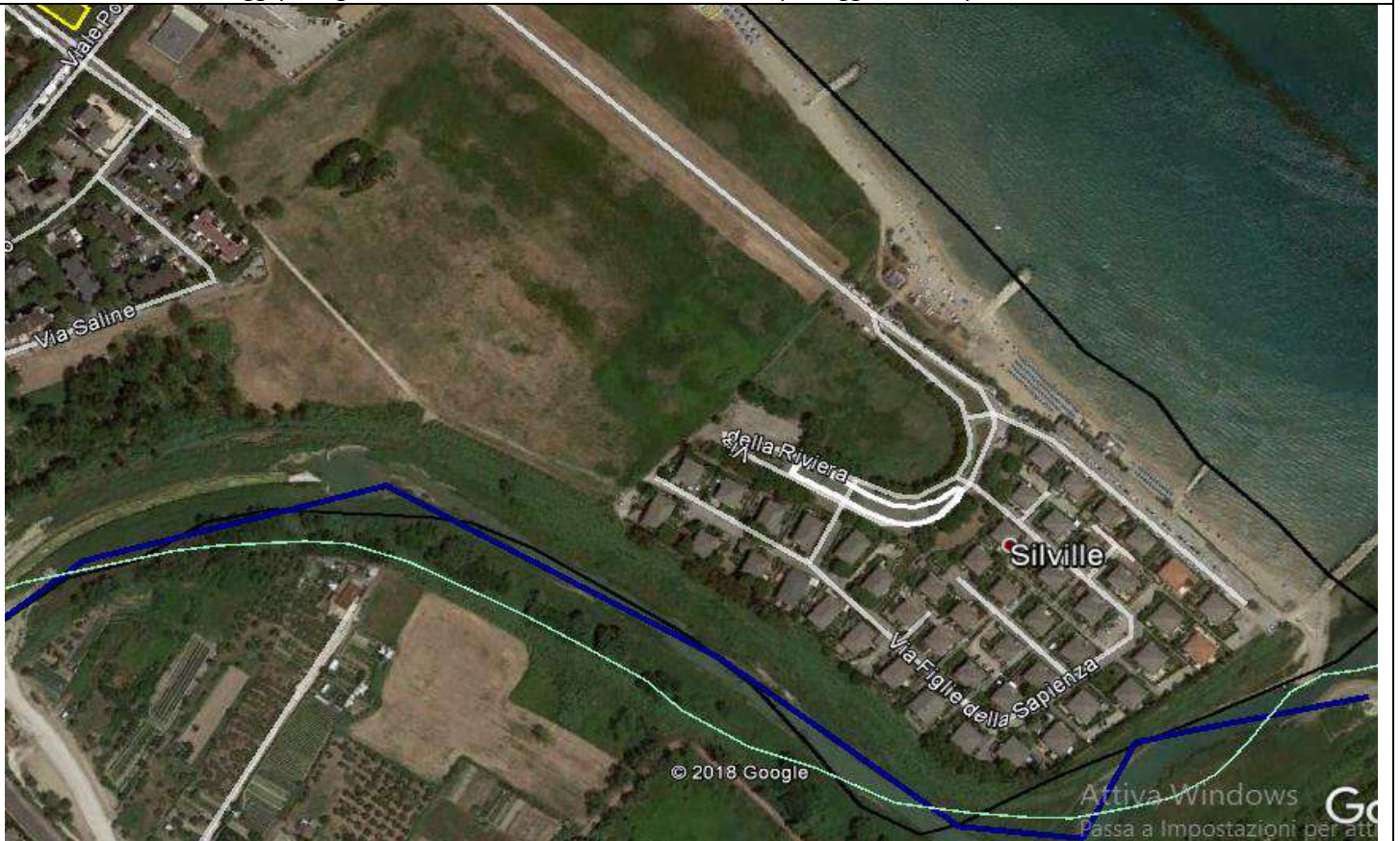

Note: Dati sviluppati in collaborazione con l'area Manutenzione. Data 26.10.2022;