

**COMUNE DI SILVI**  
Provincia di Teramo

committente  
**REALSTABILE S.p.A.**  
Piazza Pierangeli n.1 - 65100 Pescara  
**CLUB DEL SOLE S.R.L.**  
Via Biondini, 27- 47121 Forlì ( FC)  
**SORRICCHIO DI VALFORTE GUIDO**  
C.F. SRRG0U54B22A488A - Silvi (TE)

progetto  
**PIANO DI LOTTIZZAZIONE**  
**"I GIARDINI DELL' ADRIATICO"**  
ai sensi dell'Art. 23 della L.R. 18/83  
in attuazione degli Art. 57 e 52 delle N.T.A. del vigente P.R.G.  
LOCALITA': SILVI MARINA - ZONA PIOMBA

elaborato  
STATO DI PROGETTO: SEZIONI TERRITORIALI  
tavola n.  
**08**

il progettista  
**Ing. Domenico Merlino**  
www.merlinoprogetti.it E-Mail: info@merlinoprogetti.it  
Via Padre Ugo Frasca - 66100 Chieti Scalo (CH) - Tel e Fax 0871 552751

il consulente architettonico  
Area residenziale  
**Arch. Donato D'Ercole**  
www.derstudio.it E-Mail: info@derstudio.it  
Via Salvatore Tommasi 19 - 65126 PESCARA - Tel e Fax 085 4541391

il progettista  
**GIORGIERISTUDIO**  
**Prof. Arch. Pietro Basilio Giorgieri**  
collaboratori:  
Arch. Francesca Nuti  
Arch. Arianna Bicchierucci, Arch. Martina Calcinal, Arch. Ludovica Splendiani e Dott. Marco Magagnoli  
www.giorgieristudio.it e-mail: info@giorgieristudio.it  
via Santa Reparata, 42 - 50129 Firenze (FI) - Tel. +39 055496389

commessa n.	livello progettuale	scala
19.010	Definitivo	1:500
settore	project manager	work manager
ARC	DM	---

REV.	DATA	DESCRIZIONE	DISEGNATORE
06	Dicembre 2022	Riferimento Verbale Conferenza dei Servizi Istruttoria - Prot. n. 34774 del 08.11.2021	GS
05	Luglio 2022	Riferimento Verbale della Conferenza dei Servizi Istruttoria Prot. n.34774 del 08.11.2021	GS
04	Settembre 2021	Nuovo Piano di Lottizzazione in attuazione degli Art. 57 e 52 delle N.T.A. vigenti	GS
03	Giugno 2021	Riferimento Nota - Prot. n. 10945 del 09/04/2021	GS
02	Febbraio 2021	Deliberazione di Giunta Comunale n.27 del 23/03/2021	GS

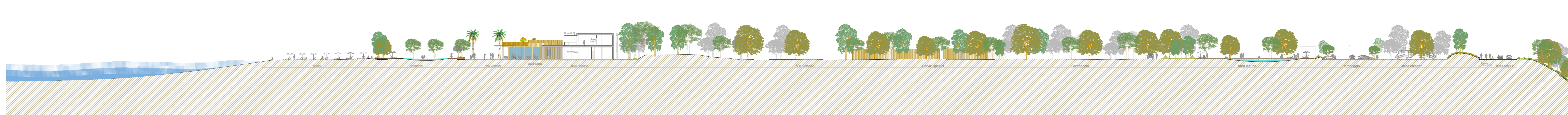

SEZIONE A\_A'

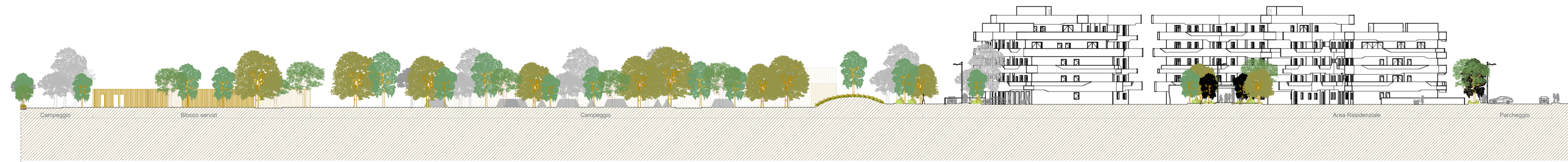

SEZIONE B\_B'



SEZIONE C\_C'

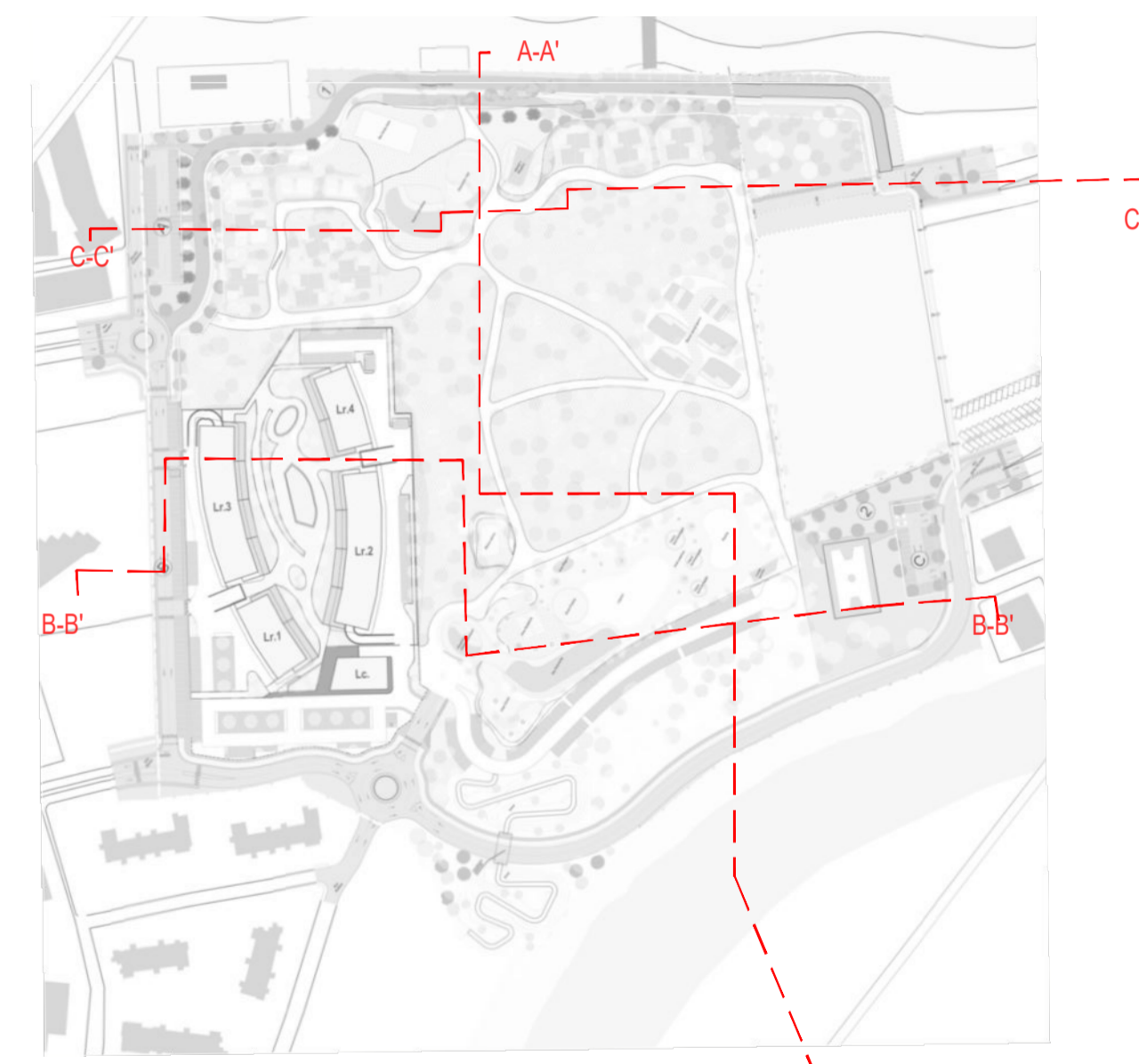

A-A'