COMUNE DI SILVI
Provincia di Teramo

committente

REALSTABILE S.p.A.
Piazza Pierangeli n.1 - 65100 Pescara

CLUB DEL SOLE S.R.L
Via Nomato, 27 - 47121 Forlì (FC)

SORRICCHIO DI VALFORTE GUIDO
C.F. SRRGDA56B22H096L - Silvi (TE)

progetto

PIANO DI LOTTIZZAZIONE
"I GIARDINI DELL' ADRIATICO"
ai sensi dell'Art. 23 della L.R. 18/83
in attuazione degli Art. 57 e 52 della N.T.A. del vigente P.R.G.
LOCALITA': SILVI MARINA - ZONA PICCOLA

elaborato

ZONIZZAZIONE STATO ATTUALE
ZONIZZAZIONE STATO DI PROGETTO
PIANO ATTUATIVO DI PROGETTO

tavola n.
04

Il progettista
Ing. Domenico Merlino
MERLINO PROGETTI
www.merlinoprogetti.it E-Mail: info@merlinoprogetti.it
Via Padre Ugo Filaca - 66100 Chieti Scalo (CH) - Tel e Fax 0871 550751

Il consulente architettonico
Arch. Donato D'Ercole
www.dandudio.it E-Mail: info@dandudio.it
Via Salvatore Tommaso 19 - 65126 PESCARA - Tel e Fax 085 4541391

Il progettista
GIORGIERI**STUDIO**
Prof. Arch. Pietro Basilio Giorgieri
collaboratori
Arch. Gianfranco Noè
Arch. Andrea Bartolucci, Arch. Martina Cacciani, Arch. Ludovica Sciambesi e Dott. Marco Magagnini
www.giorgieristudio.it E -mail: info@giorgieristudio.it
via Sette Pievette, 67 - 00128 Frascia (R.) - Tel +39.0554506280

commessa n.	livello progettuale	scala
19.010	Definitivo	1:2000
settore	project manager	work manager
ARC	DM	---
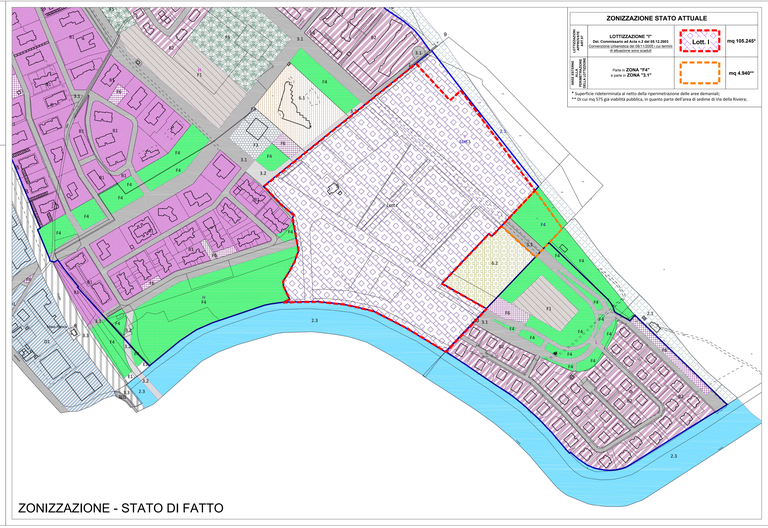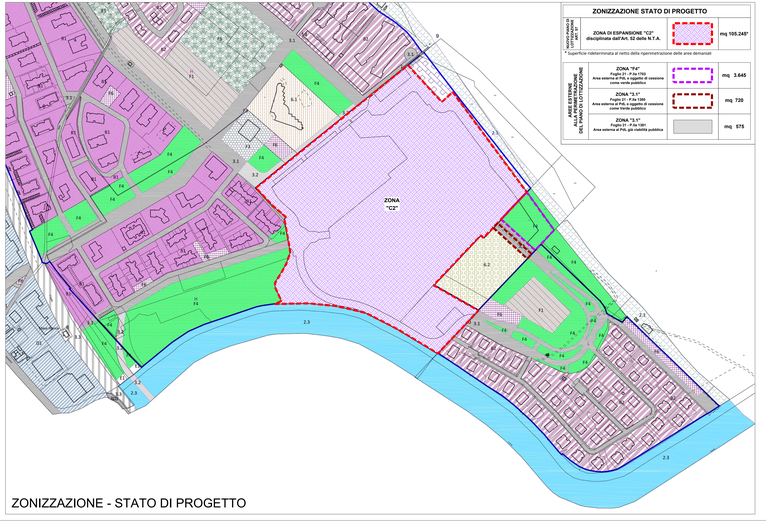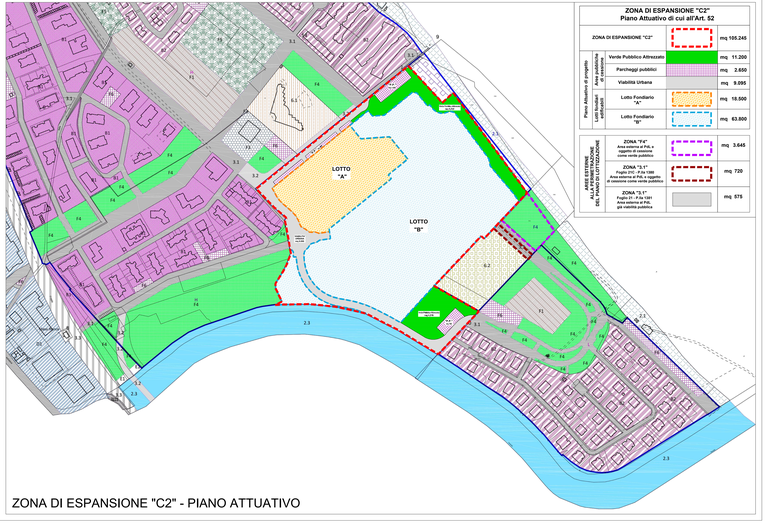
REV.	DATA	DESCRIZIONE	DISEGNATORE
09	Dicembre 2022	**Riferimento Verbale della Conferenza dei Servizi Istruttoria Prot. n.34774 del 08.11.2021**	EL
08	Luglio 2022	**Riferimento Verbale della Conferenza dei Servizi Istruttoria Prot. n.34774 del 08.11.2021**	EL
07	Settembre 2021	**Nuovo Piano di Lottizzazione in attuazione degli Art. 57 e 52 della N.T.A. vigenti**	EL
06	Giugno 2021	**Riferimento nota Prot. n.10945 del 05/04/2021**	EL
05	15/02/2021	**Deliberazione della Giunta Comunale n.27 del 15/02/2021**	EL