

LEGENDA

- Pavimento pedonale / Pista
Cemento acidoresina / Adatto colorato
- Pavimento pedonale / Pista
Cemento acidoresina / Adatto colorato
- Pavimento pedonale / Pista
Cemento acidoresina / Adatto colorato
- Area verde
- Pavimentazione in legno di rovere scuro
- Alberature di progetto
- Edificio
- Piscina

DESTINAZIONI FUNZIONALI

- COMERCIALE (Ristoranti, Spazi Polivalenti, Hotel)
- REZIO (Ridevono tecniche di primo piano)

COMUNE DI SILVI
Provincia di Teramo

committente
REALSTABLE S.p.A.
Piazza Piromaggioli 1 - 66100 Pescara
CLUB DEL SOLE S.R.L.
Via Sirovelli, 27 - 47121 Forlì (FC)
SORRICCHIO DI VALFORTE GUIDO
C.F. 8992045822488A - Silvi (TE)

progetto
PIANO DI LOTTIZZAZIONE
"I GIARDINI DELL'ADRIATICO"
ai sensi dell'Art. 23 della L.R. 19/83
in attuazione degli Art. 57 e 52 delle N.T.A. del vigente P.R.G.
LOCALITA': SILVI MARINA - ZONA PIOMBA

elaborato
STATO DI PROGETTO:
PLANIMETRIA DI DETTAGLIO E SCHEMI TIPOLOGICI DEGLI EDIFICI
Piazza Lungomare

tavola n.
10/A

il progettista
Ing. Domenico Merlino
www.merlinoprogetti.it E-Mail: info@merlinoprogetti.it
Via Padre Ugo Frasca - 66100 Chieti Scalo (CH) - Tel e Fax 0871 52721

il consulente architettonico
Area residenziale
Arch. Donato D'Ercole
www.derstudio.it E-Mail: info@derstudio.it
Via Salaria Torinese 19 - 65128 PESCARA - Tel e Fax 085 4541391

il progettista
GIORGIERSTUDIO
Prof. Arch. Pietro Basilio Giorgieri
collaboratori:
Arch. Francesca Nuti
Arch. Antonia Bicchieri, Arch. Martina Caloni, Arch. Ludovica Spadari e Dott. Marco Magagnoli
www.giorgierstudio.it e-mail: info@giorgierstudio.it
Via Sora Nuova, 42 - 50138 Firenze (FI) - Tel +39 055464659

commessa n.
19.010

livello progettuale
Definitivo

scala
1:200 - 1:500

settore
project manager

work manager

REV.	DATA	DESCRIZIONE	DISEGNATORE
06	Dicembre 2022	Riferimento Verbale Conferenza dei Servizi istruttoria - Prot. n. 34774 del 08.11.2021	GS
05	Luglio 2022	Riferimento Verbale della Conferenza dei Servizi istruttoria Prot. n.34774 del 08.11.2021	GS
04	Settembre 2021	Nuovo Piano di Lottizzazione in attuazione degli Art. 57 e 52 delle N.T.A. vigenti	GS
03	Giugno 2021	Riferimento Nota - Prot. n. 10945 del 09/04/2021	GS
02	Febbraio 2021	Deliberazione di Giunta Comunale n.27 del 23/03/2021	GS

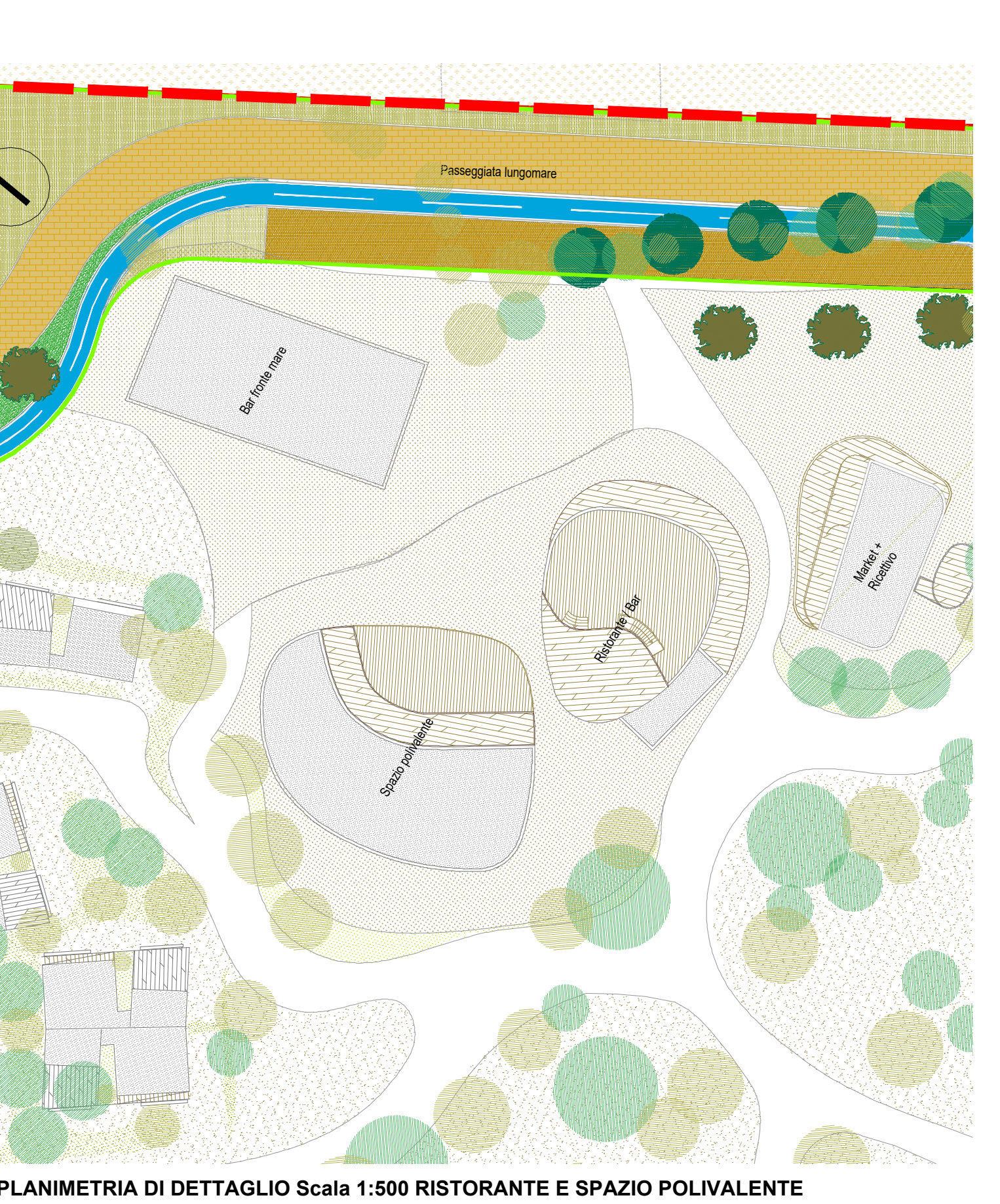

PLANIMETRIA DI DETTAGLIO Scala 1:500 RISTORANTE E SPAZIO POLIVALENTE

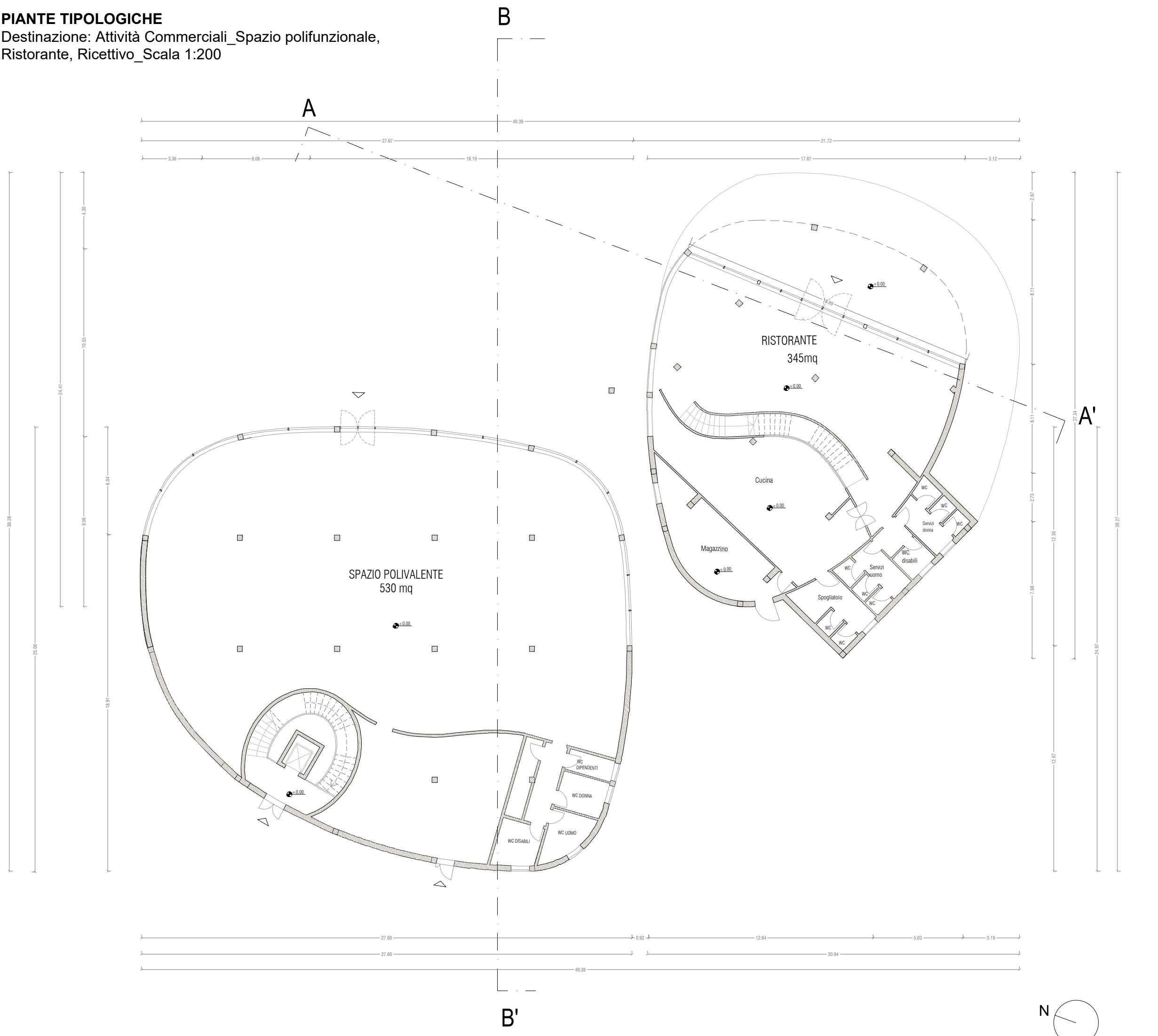

Pianta Piano Terra +0,00 m

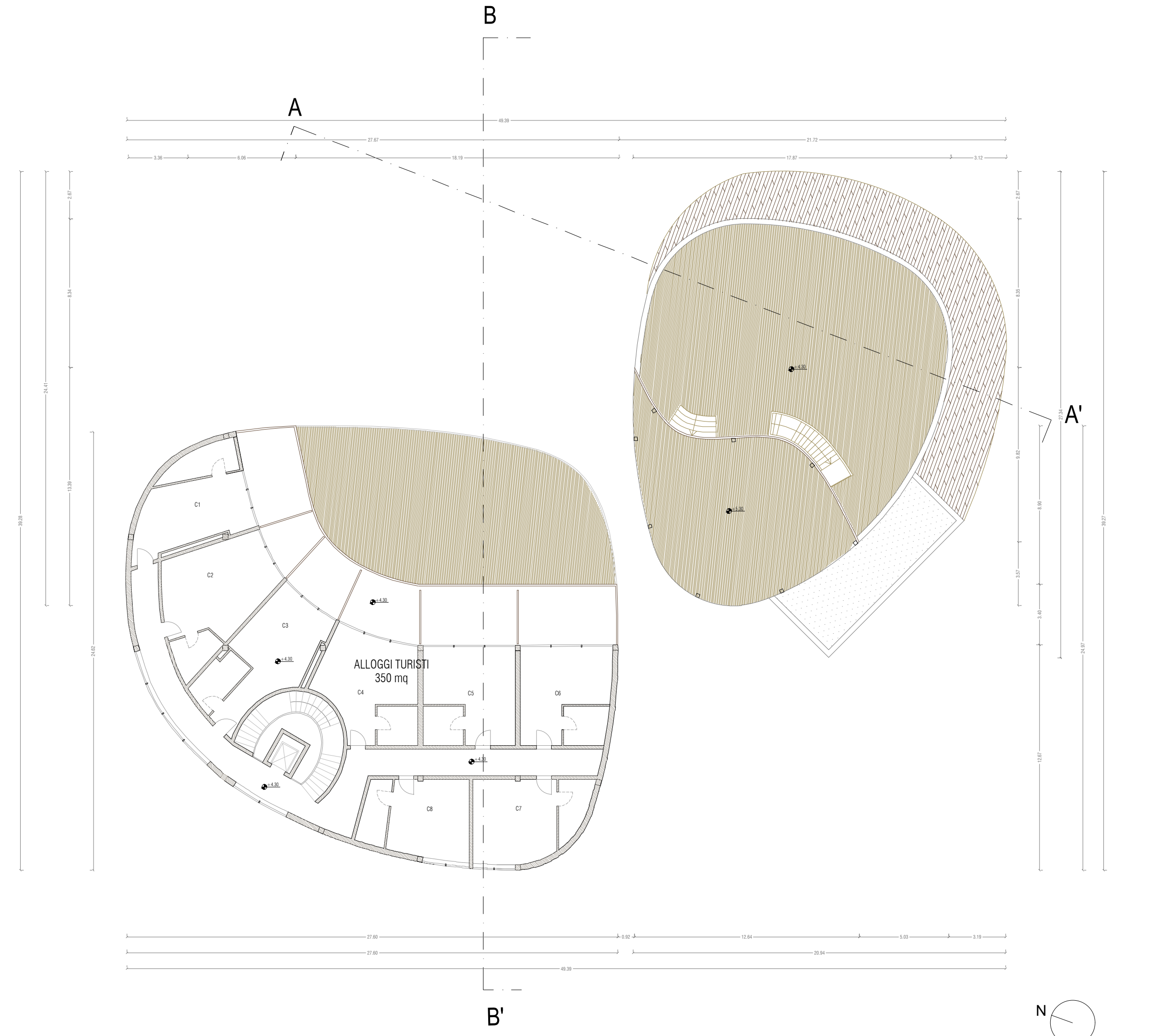

Pianta Piano Primo +4,50 m

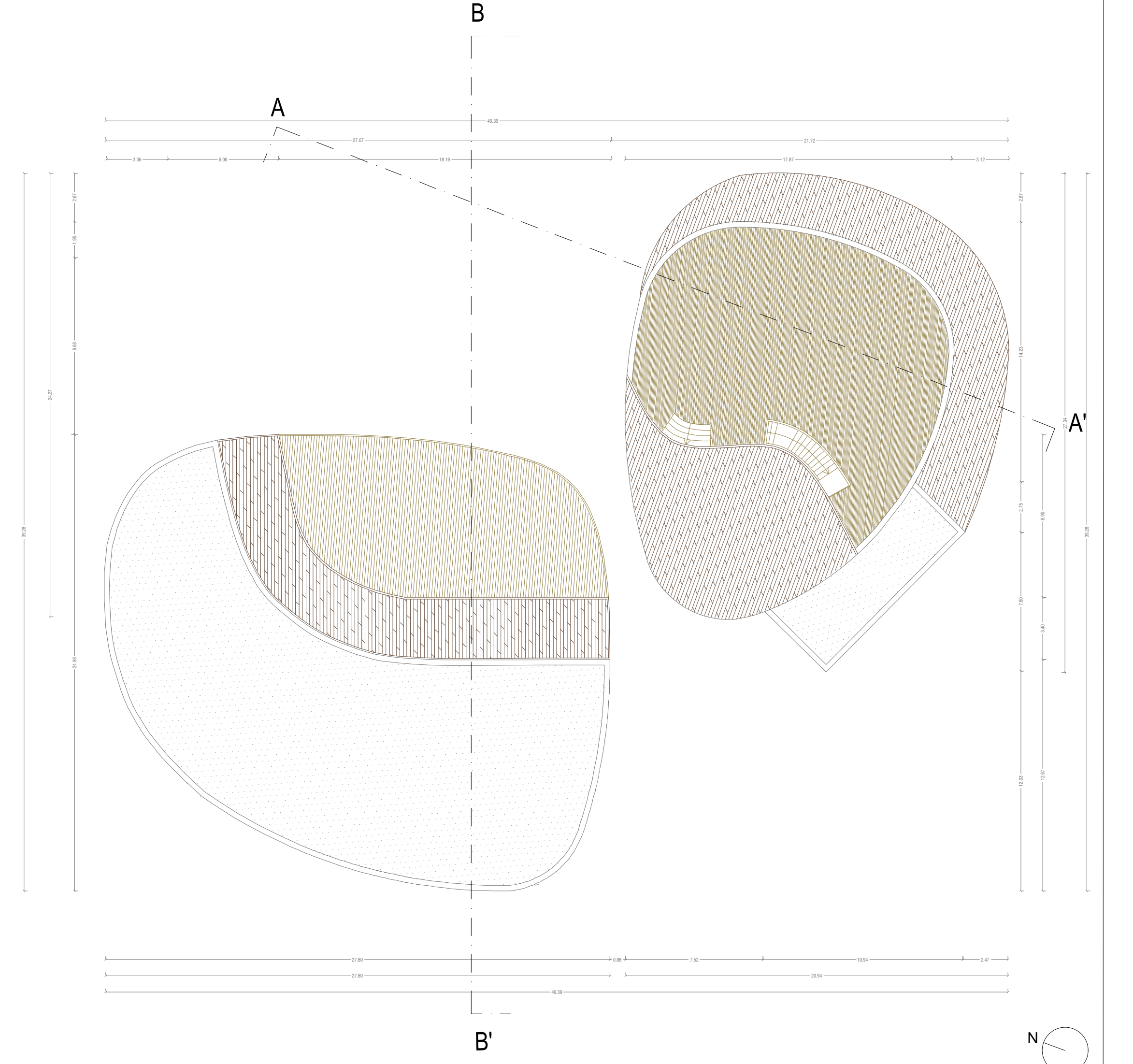

Pianta Piano Secondo +9,00 m

SEZIONI TIPOLOGICHE

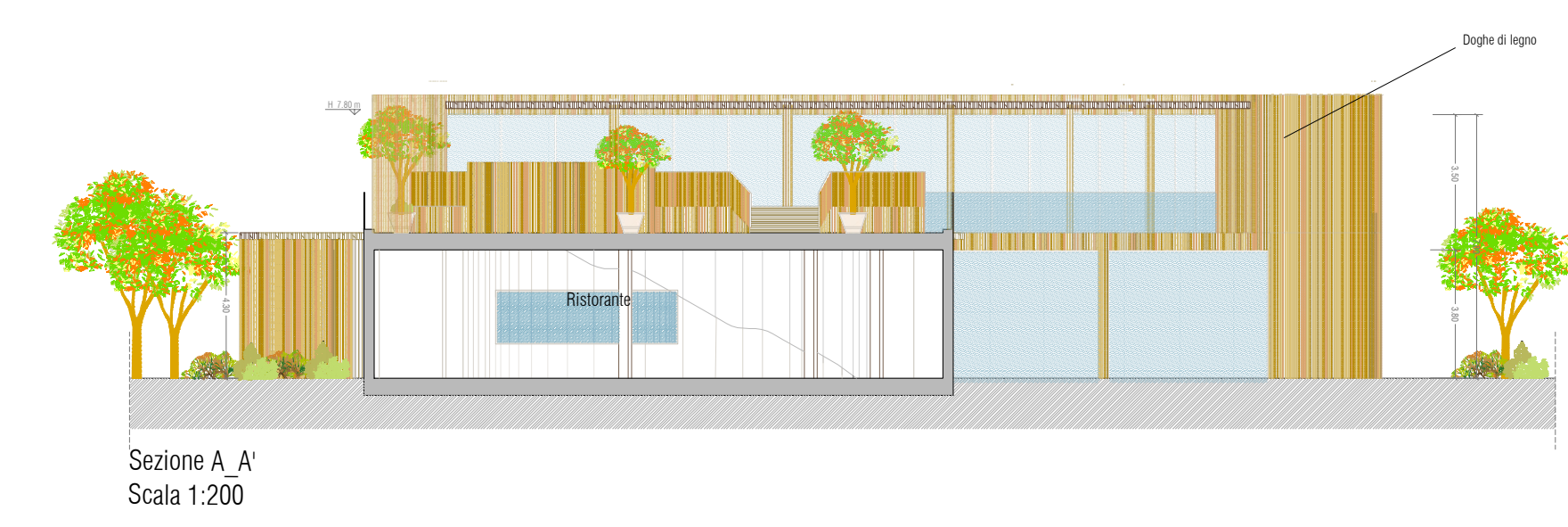

Sezione A-A' Scala 1:200

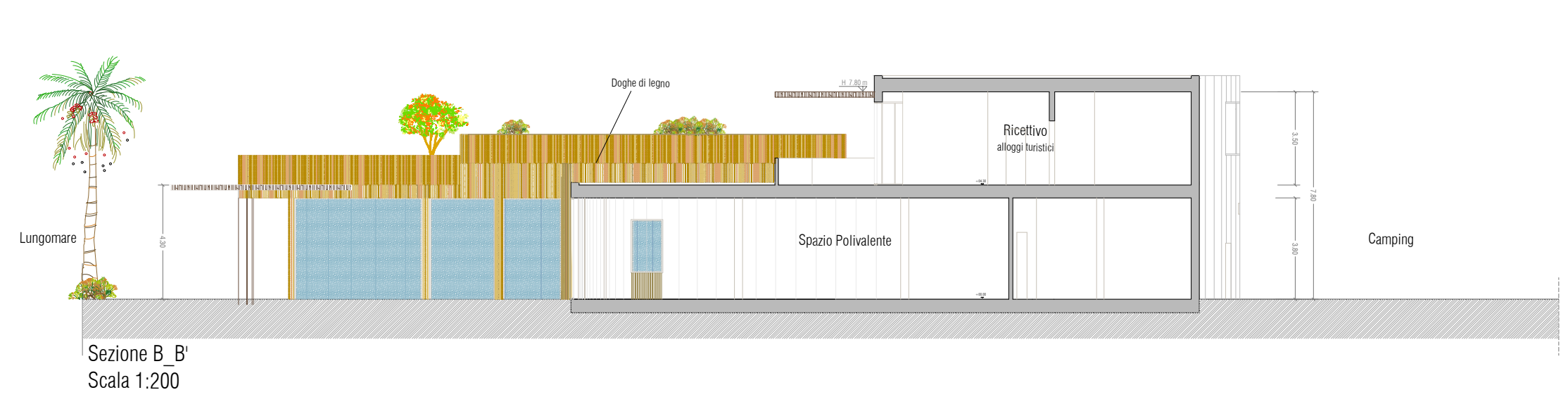

Sezione B-B' Scala 1:200

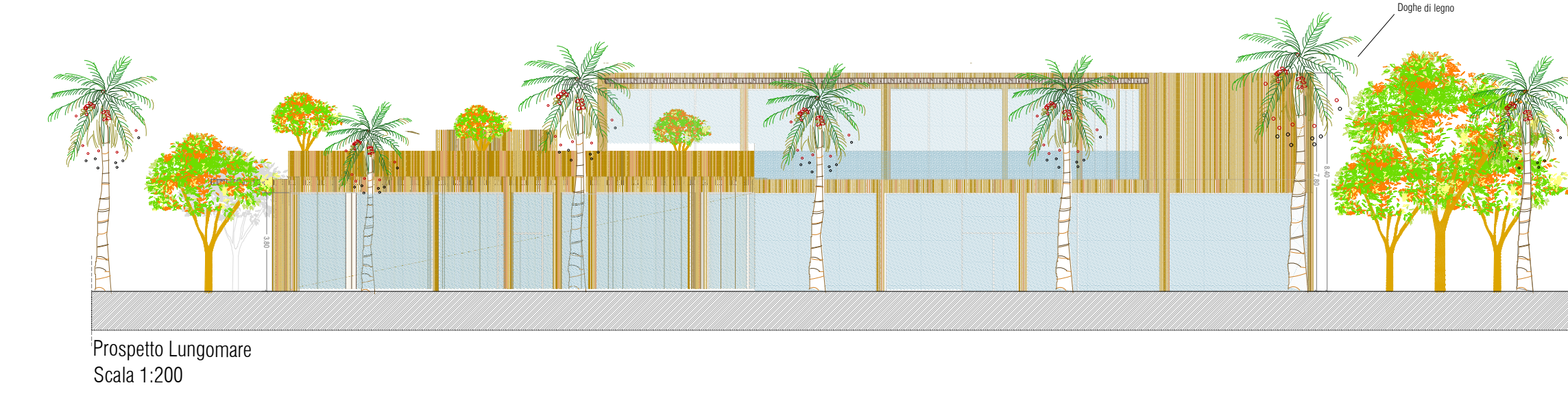

Prospetto Lungomare Scala 1:200